

REVISTA LATINOAMERICANA De Trabajo Social Clínico

Volumen 1
Nº1
Año 2021
Semestre I
Instituto Chileno
de Trabajo Social
Clínico
ISSN: 2735-6493

INSTITUTO CHILENO
DE TRABAJO SOCIAL CLÍNICO

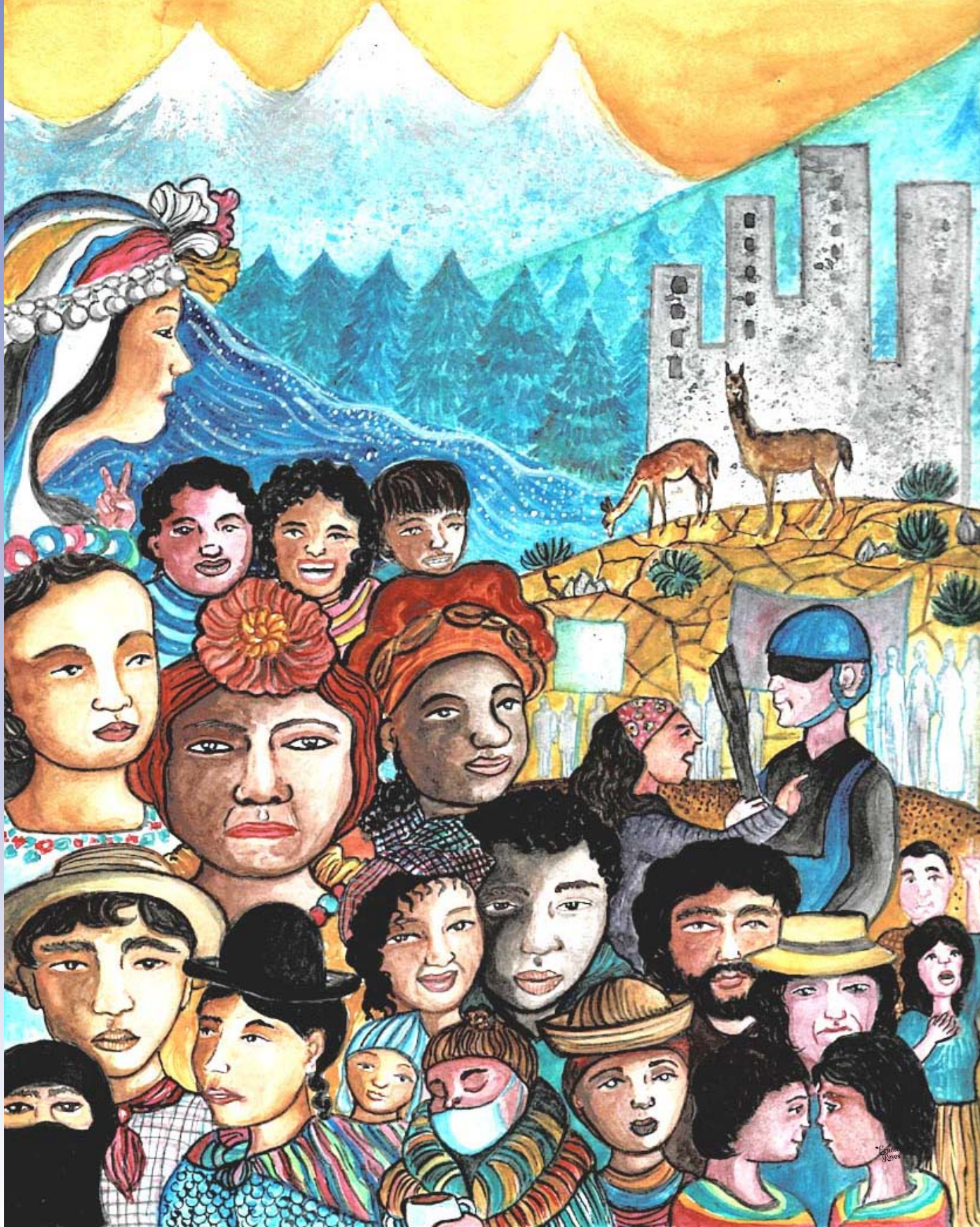

REVISTA LATINOAMERICANA
De Trabajo Social Clínico

Director/Editor

Mg. Diego Reyes Barría

Editora y Coordinadora Institucional

MSW. Elizabeth Paola Grandón Zerega

Comité Nacional Editor

Mg. Paulina Saldías Guerra (IChTSC)

Mg. Rosa Barría Segovia (IChTSC)

@Mg. Mauricio Díaz Valdés (IChTSC)

@Mg. Johanna Ramírez Mellado (IChTSC)

MSW. Ximena Méndez Guzmán (Universidad de Concepción)

Mg. Katia García Benítez (Universidad Alberto Hurtado)

Mg. María Soledad Latorre (Pontificia Universidad Católica de Chile)

Mg. Hermes Álvarez Soto (CESFAM Dr. Juan Carlos Baeza)

Comité Asesor Internacional

PhD, LCSW. Carol Tosone (Clinical Social Work Journal, Estados Unidos)

DHL, MSW, ACSW. Gary Bailey (Simmons University, Estados Unidos)

MSW, JD. Larry Alicea Rodríguez (Universidad de Puerto Rico)

MSW. Joel Kanter (Institute for Clinical Social Work, Estados Unidos)

MSW, LCSW, BCD. William Meyer (Duke University, Estados Unidos)

Dra. Olga Robelo Zarza. (Universidad Nacional Autónoma de México)

PhD, LCSW. Leticia Villarreal Sosa (Dominican University, Estados Unidos)

Dr. Alfredo Carballeda (Universidad Nacional de La Plata, Argentina)

Dr. Edson Marques Oliveira (Universidade Estadual do Oeste do Paraná, Brasil)

Mtra. María Aracely Linares Palacios (ATSES, El Salvador)

Lic. Ernestina Clara Eriquita León (CELATS, Perú)

M.Sc. Carolina Rojas Madrigal (Universidad de Costa Rica)

MSW. Hong Sun-Park (Massachusetts General Hospital, Estados Unidos)

MSW, CTPP. Kamelia Baez Solier (Centro NOAC, Puerto Rico)

MNTCW, BSW. Poh Lin Lee (University of Melbourne, Australia)

Dra. Josefa Fombuena Valero (Universidad de Valencia, España)

Mag. Teresa María Viviano Llave (CELATS, Perú)

Dra. Zulmarie Hernández Bello (Universidad Interamericana de Puerto Rico)

Comité Asesor Internacional

PhD. César Gárces (Queens Neuropsychiatric Institute, Estados Unidos)

Dr. Jonathan Regalado Piñero (Instituto Español de Trabajo Social Clínico)

MSW. Luis Pagán Miranda (Clínica Medicina Conductual Pavia, Puerto Rico)

Mag. Jeannett Serna Cuchca (CELATS, Perú)

Asesor de Imagen Corporativa

D.G. Ernesto Reyes Barría (IChTSC)

@Instituto Chileno de Trabajo Social Clínico

Avenida Libertad #269. Oficina 904, Viña del Mar, Chile.

Ilustración de portada: Ernesto Reyes Barría

Fecha de publicación: 20 de marzo del 2021.

Última revisión: 14 de Abril del 2021

Para consultas generales dirigirse a los correos:

instituto@ichtsc.com

revista@ichtsc.com